

UO‘K: 553.9

 10.5281/zenodo.13764623

**BUXORO-XIVA REGIONINING MARKAZIY QISMDA MEZOZOY-
KAYNOZOY TARIXINING TURLI BOSQICHLARIDA HOSIL BO‘LGAN
LOKAL TUZILMALARNING YOSHI VA MAKONDAGI
MUNOSABATLARINI RUTBALI PALEOTEKTONIK TAHLILI**



Axmedov Xolxo'ja Raxmatullaevich

(PhD) Qarshi muhandislik-iqtisodiyot Instituti Qarshi, O'zbekiston

E-mail: ahmexolxoja@gmail.com

ORCID ID: 0009-0007-7715-7240

Annotatsiya. Maqolada yosh munosabatlari va uchinchi darajali mahalliy tuzilmalarning ma'lum konlar bilan bog'liqligi tahlil qilinadi, bu lokal strukturalar rutbali tahlil asosida aniqlangan. Maqolada shuningdek, cho'kindi havzaning neftgazga istiqbolligiga aniqlik kritish uchun tektonik va paleotektonik tahlilning ahamiyati yoritilgan. Ushbu ishda tektodinamik tahlilning alohida holatlariga ta'rif berdik, bizning tasavurda qo'shimcha va qayndaydir darajada tadqiqot o'tkaziladigan hududda bu tadqiqotni, qo'llash imkoniyati asoslangan ba'zi bir aspektlariga to'xtab o'tilgan. Ishning dolzarbligi prognozlash ishlarining ishonchliligini oshirish uchun neft va gaz tuzilmali tutqichlarining shakillanish sharoiti va yoshini aniqlash asosida tarixiy va strukturaviy tahlilning an'anaviy usullarini qayta ko'rib chiqish zarurati bilan belgilanadi. Natijada uchinchi rutbadagi antiklinal-tuzilmalar holatiga muvofiq maydonlarning uchta turi ko'rsatilgan.

Kalit so'zlar: izlov-razvedka ishlari, neft, gaz, tuzilma-tutqichlar, neogen-to'rtlamchi, bo'r yotqiziqlari, Qorovulbozor, Dengizko'l, ko'tarilma.

**РАНГОВЫЙ ПАЛЕОТЕКТОНИЧЕСКОГО АНАЛИЗ ВОЗРАСТНОГО И
ПРОСТРАНСТВЕННОГО СООТНОШЕНИЯ ЛОКАЛЬНЫХ СТРУКТУР,
СФОРМИРОВАННЫХ НА РАЗЛИЧНЫХ ЭТАПАХ МЕЗОЗОЙ-
КАЙНОЗОЙСКОЙ ИСТОРИИ В ЦЕНТРАЛЬНОЙ ЧАСТИ БУХАРО-
ХИВИНСКОГО РЕГИОНА**

Ахмедов Холходжа Рахматуллаевич

(PhD) Каршинский инженерно-экономический институт, Карши, Узбекистан

Аннотация. В статье проведён анализ возрастного соотношения и связи выявленных при ранговом анализе локальных структур третьего ранга с известными месторождениями. Также, в статье отражён роль тектонически и палеотектонический анализы для выяснения перспектив нефтегазоносности осадочного бассейна. В настоящей работе нами описаны отдельные положения тектодинамического анализа, затронуты некоторые аспекты этих исследований, которые на наш взгляд служат дополнением, и, в некоторой степени, обоснованием возможности применения её в условиях исследуемой территории. Актуальность работы определяется необходимостью пересмотра традиционных методов историко-структурного анализа, на основе которых определяются условия формирования и возраст структурных ловушек нефти и газа для повышения достоверности прогнозных работ.

В результате показаны три типа площадей, соответствующие положениям антиклинальных структур третьего ранга.

Ключевые слова: поисково-разведочных работ, нефть, газ, структур-ловушек, неоген-четвертичное, меловых отложениях, Караулбазар, Денгизкуль, поднятий

RANKING PALEOTECTONIC ANALYSIS OF AGE AND SPATIAL RELATIONSHIP OF LOCAL STRUCTURES FORMED AT DIFFERENT STAGES OF MESOZOIC-CENOZOIC HISTORY IN THE CENTRAL PART OF THE BUKHARO-KHIVA REGION

Akhmedov Kholkhodzha Rakhmatullaevich
(PhD) Karshi Engineering-Economics Institute, Karshi, Uzbekistan

Abstract. The article analyzes the age relationship and the connection of local structures of the third rank identified during the rank analysis with known deposits. Also, the article reflects the role of tectonically and paleotectonic analyzes to determine the prospects for oil and gas content of a sedimentary basin. In this work, we describe certain provisions of tectodynamic analysis, touch upon some aspects of these studies, which in our opinion serve as a complement, and, to some extent, justification for the possibility of using it in conditions study area. The relevance of the work is determined by the need to revise traditional methods of historical and structural analysis, on the basis of which the formation conditions and age of structural oil and gas traps are determined to increase the reliability of forecasting work.

As a result, three types of areas are shown, corresponding to the positions of anticlinal structures of the third rank.

Keywords: prospecting and exploration, oil, gas, trap structures, Neogene-Quaternary, Cretaceous deposits, Karaulbazar, Dengizkul, uplifts

Kirish. Neft va gaz tabiiy tutqich- larining hosil bo'lish vaqti haqida ma'lumot- ga ega bo'lish neft va gaz izlov razvedka ishlarini yo'nalishini to'g'ri belgilash uchun

rivojlanishni davom ettirganligini ko'rsatadi. Bu tuzilmalarga quyidagi antiklinal tuzilmalar mansub: Gazli, Djunus, Achchikkum, Kemirek, Atbakar, Karauzbek, Kagan, Kumrabit, Kokchi, Saritash, Yulduzkak, Janubiy Yulduzkak, Beshtepa, G'arbiy Kokchi, Yangikuduk, Shirinbulak, Akkum, Janubiy Mubarak, Samantepa, Djilikoya, Isakbobo, Pomuk, Maymanak, Yangi Mirishkor, Girsan va Shimoliy Girsan, Kaptal [2].

3-rasmdan ko'rinib turibdiki, keyingi davrlarda rivojlanmagan paleogenning ayrim tuzilmalari ajratilgan bo'lib, ular

Karakul, Orta Kuduk, Kishtuvan, Zafar, Agachayak tuzilmalari hisoblanadi. Shu bilan birga, neogen-to'rtlamchi davrlarda yangi strukturalar shakllangan, jumladan: Uzunshor, Polvonkuduk, Okburun, Uzun Shavm, Ispanli, Kok Derevo, Alvatli, Karayulgun, Elabad, Yangi Kirkkulach [2].

Bo'r yotqiziqlari keltirilgan tuzilmaviy rasmda ma'lum darajada paleogen yotqiziqlari tuzilmalarini aks ettiradi. Kogon, Karaulbozor va Dengizko'l ko'tarilmalar guruhi tuzilmaviy elementlarining rivojlanishida umumiy o'xshashlik mavjud (4-rasm). 5 va 6-rasmlarda kechki

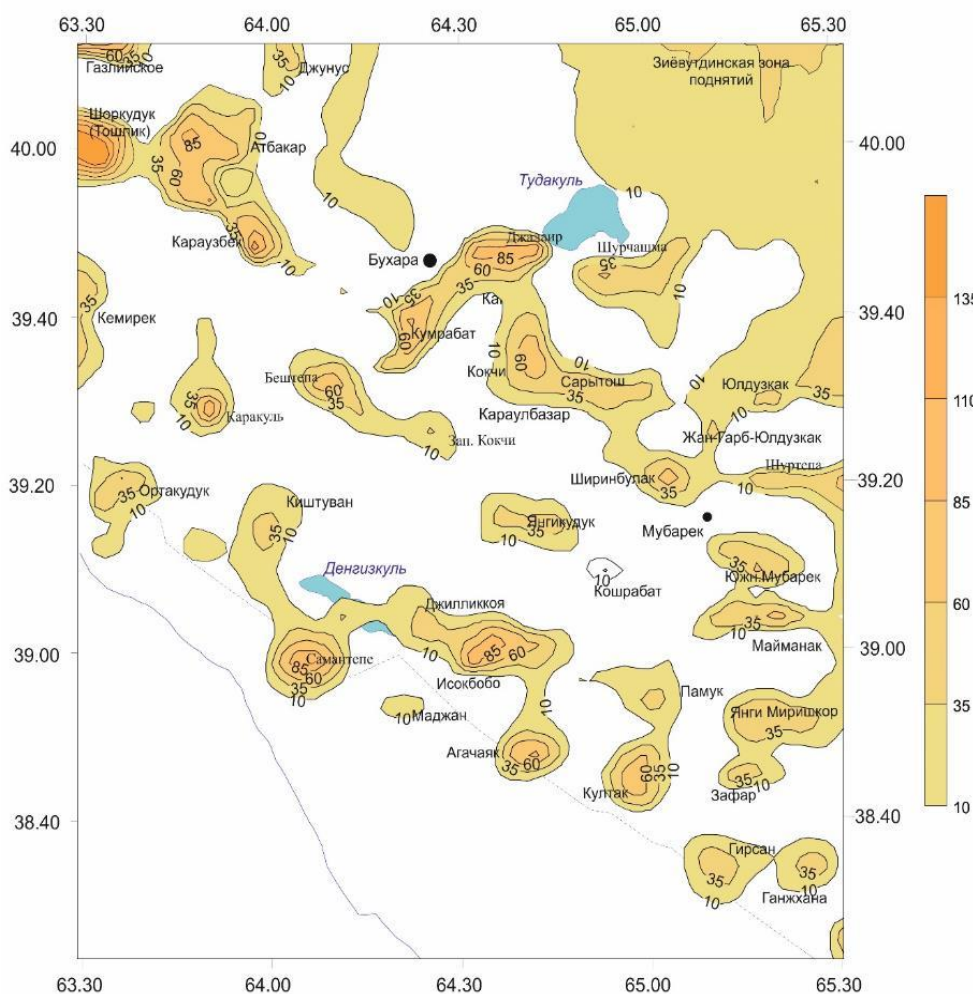

2-rasm. Yotqiziqlar qalinligi ma'lumotlari bo'yicha aniqlangan 3-rutba paleogen davr lokal tuzilmalar (A.X.Nugmanovning materiallardan foydalanib R.A.Umurzakov, X.R.Axmedovlar tomonidan tuzilgan, 2023).

yura va erta-o'rtta yura davrlarida shakllangan lokal tuzilmalar xaritasi keltirilgan.

Erta-o'rtta yura davrida shakllangan lokal tuzilmalarga quyidagilar kiradi: hududning shimoliy-g'arbiy qismida Gazli ko'tarilmasi, Atbakar, Shirinquduq, Karakir, Shimoliy Donbay, Sharqiy Karauzbek, Baratquduq, Djangul, Kapakutan, Qalandar, Nagartepa, Shaudir, Shurtepa, Kumsultan, Shirinkuduk, Zamonbobo, Kuvachili, Polvonkuduk, Isokbobo, Sarikum, Ispanli, Yangi Darbaza, Karim-Darbaza, Rasulkuduk, Maymanak, Okburun, Kokdumalak, Alan, Djapartepa, Kultak, Denav, Elabad.

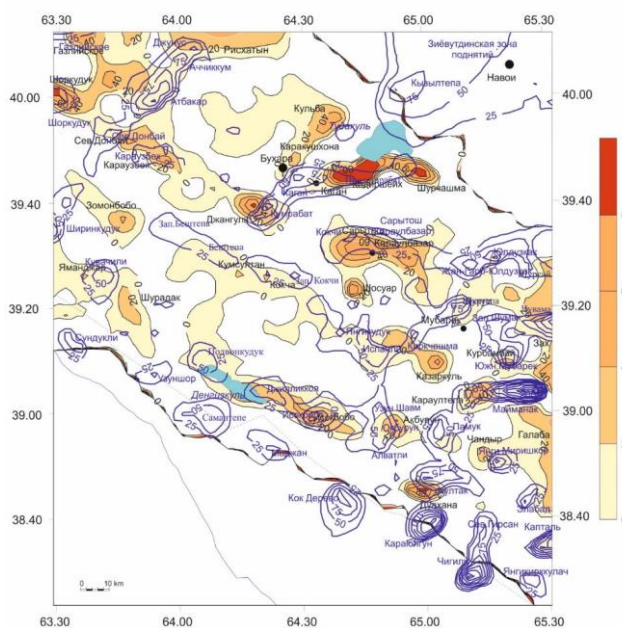

4-rasm. Neogen-to'rtlamchi davr tuzilmalarini (ko'k rangda) bo'r davri tuzilmalari bilan ustma-ust tushgan sxema-xaritasi.

Bulardan Shorkuduk, Shim.Donbay, Sharq.Karauzbek, Baratkuduk, Djangul, Kumsultan, Ispanli, Karim-Darbaza, Maymanak, Djilkum, (Rasulkuduk bilan bir xil), Djapartepa, Alan, Kultak, Elabad tuzilmalari o'zining rivojlanishini kechki

yurada davom etirgan (7-rasm) [3].

Umuman olganda kechki yura davrida ko'pgina tuzilmalar merosiy rivojlangan bo'lib Atbakar, Zamonbobo, Kuvachili, Karakutan, Polvonkuduk, Isakbobo tuzilmalari bundan mustasno.

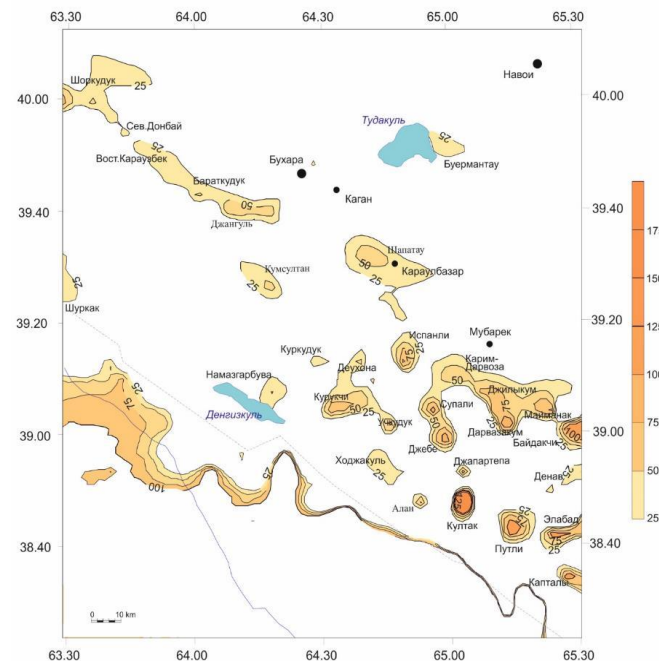

5-rasm. Yotqiziqslarning qalinligi ma'lumotlari bo'yicha dekompozitsiya metodi bilan aniqlangan 3-rutbadagi kechki yura lokal strukturalari (A.X.Nugmanovning materiallardan foydalanib R.A.Umurzakov, X.R.Axmedovlar tomonidan tuzilgan, 2023).

Ushbu sxemalar tahlili quyidagi xususiyatlarni aniqlash imkonini beradi. Paleogen va neogen-to'rtlamchi davrlarning strukturaviy rasmida kechki yura davridagi tektonik harakatlar va deformatsiyalar shimoliy-g'arbdan shimoliy-sharq yo'nalishiga qarab sezilarli o'zgarishlar kuzatiladi. Buning natijasida paleogen davrida quyidagi tuzilmalar merosiy ravishda rivojlangan: Shorkuduk, Shapatau, Kumsultan, Maymanak, Djapartepa, Putli,

Kapali. Hududning shimoliy-gʻarbida Gazli koʻtarilmasining kichik shakli namoyon boʻladi, bu struktura erta-oʻrta yura davrida rivojlana boshlagan (5, 6-rasmlar) va kechki yura, paleogen va neogen-toʻrtlamchi davrlarda oʻz rivojlanishini davom ettirgan.

Ushbu vazifa, A.X. Nugmanov tomonidan ilgari surilgan, merosiy va davomiy rivojlangan tuzilmalar mahsuldor boʻlishi mumkin, neogen-toʻrtlamchi davrda hosil boʻlgan tuzilmalarda UV mahsulotlari boʻlmasligi mumkin, degan xulosasini

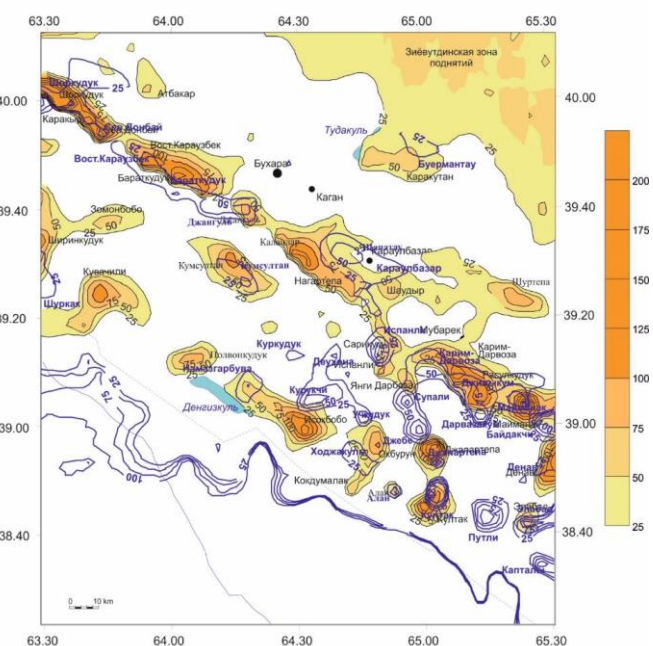
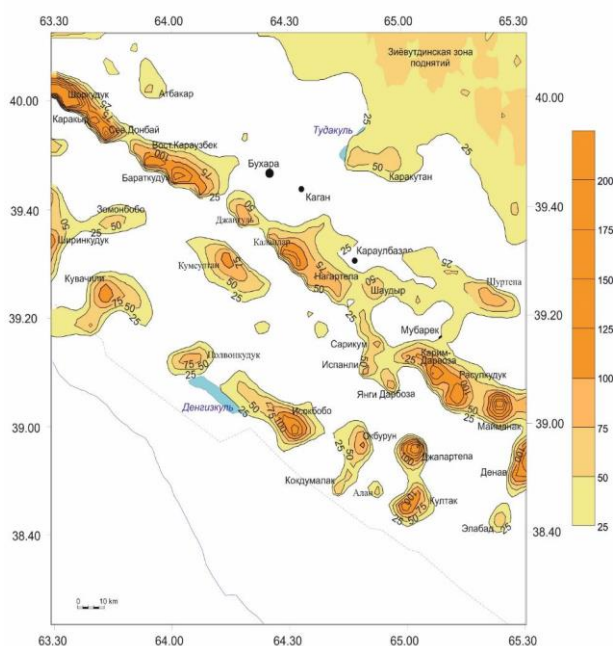

6-rasm. Yotqizilarning qalinligi maʼlumotlari asosida dekompozitsiya metodi bilan aniqlangan 3-rutbadagi erta-oʻrta yura lokal strukturalari (A.X. Nugmanovning materiallaridan foydalanib R.A. Umurzakov va X.R. Ahmedovlar tomonidan tuzilgan, 2023).

7-rasm. Kechki yura 3-rutbadagi lokal tuzilmalarining (koʻk rangda) erta-oʻrta yura lokal tuzilmalari bilan taqqoslash sxema-xaritasi

Xulosa. Shorkuduk, Shimoliy Donbay, Shapatau (Kokchi), Darvazakum, Maymanak, Kultak, Elabad kabi kechki yura davrida shakllangan lokal tuzilmalar neogen-toʻrtlamchi davrda merosiy rivojlangan.

Paleogen va neogen-toʻrtlamchi davrlarning tuzilmali rasmlarini erta-oʻrta yura davrining tuzilmalari bilan ustma-ust joylashtirib taqqoslash natijasida lokal tuzilmalar ikkita asosiy guruhga ajratilgan – merosiy va qayta shakllangan guruhlar.

tekshirish zarurati tufayli amalga oshirildi. A.X. Nugmanovga koʻra, neogen davrigacha barcha UV uyumlari shakllanib boʻlgan (A.X. Nugmanov, 2010). Yuqorida tasvirlangan rasmlar shuni koʻrsatadiki, quyi-oʻrta yura yotqizilarda aniqlangan asosiy shimoliy-gʻarbiy tuzilmalar paleogen tuzilmalariga mos keladi [5]. Bular quyidagi tuzilmalardir: Shorkuduk, Shimoliy Donbay, Shimoliy Karauzbek, Karauzbek, Baratkuduk (qisman), Kushrabat, Shirinkuduk, Ortakuduk (qisman),

Kumsultan, Rasulkuduk, Maymanak, Isokbobo, Kokdumalak (Agachalak), Pamuk, Kultak.

Neogen-to'rtlamchi davr tuzilmalari-ning sxemasi bilan taqqoslaganda, Chorju pog'onasida Shirinkuduk, Kuvachili, Polvonkuduk, Djillikkiya, Isokbobo, Okburun, Pamuk, Kultak, Maymanak, Janubiy-G'arbiy Yulduzkak strukturalari aniq ajralib turadi. Shuningdek, Atbakar, Kogon tuzilmalar guruhi, Yulduzkak, Ispanli-Akkum, G'arbiy Shumak-Chuvama kabi alohida ko'tarilmalar ham namoyon bo'lgan.

Neftgaz geologiyasi uchun hududni paleotektonik rayonlashtirish va tuzilmalar hosil bo'lish yoshini aniqlash muhim ahamiyatga ega, ayniqsa, neft va gaz tutqichlari mavjud bo'lgan hududlarda katta qiziqish uyg'otadi [4, 6]. 5 va 7-rasmlarda mezozoy-kaynozoy tarixining barcha davrlari bo'yicha quyi-o'rta yura davri ustki yuzasi bo'yicha lokal antiklinal tuzilmalar holatining sxema-xaritasi keltirilgan.

Bu yerda uchinchi rutbaga mansub antiklinal tuzilmalarning uchta turi ko'rsatilgan.

Birinchi turga erta-o'rta yura davrida hosil bo'lgan va uzoq muddat davomida uzluksiz rivojlangan strukturalar kiradi. Bular quyidagi maydonlar: Shorkuduk,

Atbakar, Shimoliy Donbay, Karauzbek, Shirinkuduk, Kuvachili, Kumrabat, Yulduzkak, Yangikuduk, Polvonkuduk, Djillikoya, Isokbobo, Okburun, Maymanak, Kultak, Elabad.

Ikkinchi turga erta-o'rta yura davrida hosil bo'lgan va paleogen boshlanishigacha uzluksiz rivojlangan uchinchi rutbaga mansub lokal tuzilmalari kiradi: Mullali, Karakul, Yamandjar, Kumsultan, Shursay, Kirkchashma, Denav.

Uchinchi turga neogen-to'rtlamchi davrda hosil bo'lgan, quyi-o'rta yura davrining uchinchi rutbali lokal tuzilmalariga mansub maydonlar kiradi (5, 7-rasmlar). Quyi-o'rta yura davrida turli vaqtlarda shakllangan maydonlar quyidagi xususiyatlarni namoyon etadi. Birinchi turdagi maydonlar ikkita yo'nalishda, janubiy-sharqdan shimoliy-g'arbiga cho'zilgan – biri Chorju pog'onasi chegarasida, ikkinchisi Buxoro pog'onasi chegarasida cho'zilgan. Bu maydonlar oralig'ida ikkinchi turdagi maydonlar tarqalgan.

Hududning shimoliy-g'arbiy qismida ikkinchi turdagi maydonlar shimoliy-sharqiy yo'nalishga ega. Neogen-to'rtlamchi davrda yangi hosil bo'lgan tuzilmalar hududning sharqiy va shimoliy-sharqiy qismlarida tarqalgan.

FOYDALANILGAN ADABIYOTLAR RO'YXATI

1. Нугманов А.Х. Закономерности формирования ловушек и залежей нефти и газа и перспективы нефтегазосности северного борта Амударьинской синеклизы. Диссертация на соискание ученой степени доктора геолого-минералогических наук. Ташкент, 2010. -238 с.
2. Умурзаков Р.А., Ахмедов Х.Р., Тураев Ш.А. Помук майдонининг маҳсулдор горизонтлари тузилиши ва мезозой-кайнозойдаги ривожланиш хусусиятлари // Инновацион технологиялари журнали Карши. 2020. № 4. 9-12 б.

3. Умурзаков Р.А., Ахмедов Х.Р., Тураев Ш.А. Нефтьга маҳсулдор горизонтлари тузилишининг тарихий хусусиятларини ўрганишда палеотектоник таҳлилни қўллаш / Геологик-қидирув ишларининг замонавий муаммолари ва ривожлантириш истиқболлари. Республикада геология ўқитишининг долзарб муаммоларива Ер фанлари истиқболлари. Республика илмий-амалий анжумани материаллари тўплами (2020 йил 29 май). Қарши, 2020. - 86-90 бетлар.
4. Нейман В.Б. Теория и методика палеотектонического анализа. Москва: Недра 1984 – 80 с.
5. Нугманов А.Х. О зависимости нефтегазовой продуктивности ловушек от времени их формирования // Узбекский геол. журн. – Ташкент, 1981.-№3. - С. 19-26.
6. Николаев П.Н. Методика тектонодинамического анализа. М.: Недра, 1992. – 295 с.